

ELEVAÇÃO 1
ESCALA: 1/50

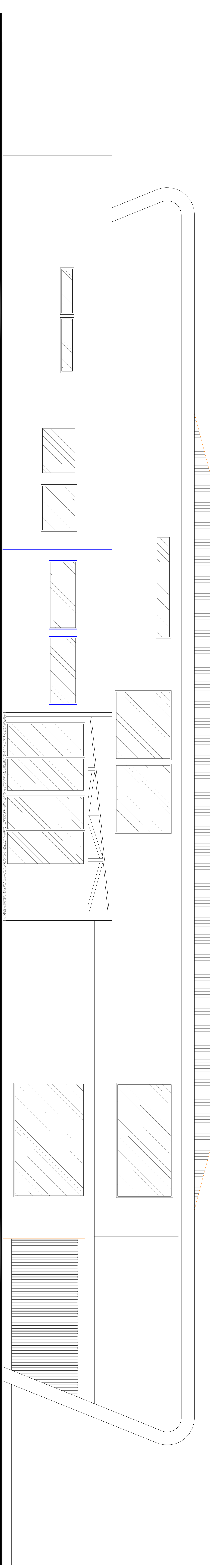

ELEVAÇÃO 3
ESCALA: 1/50

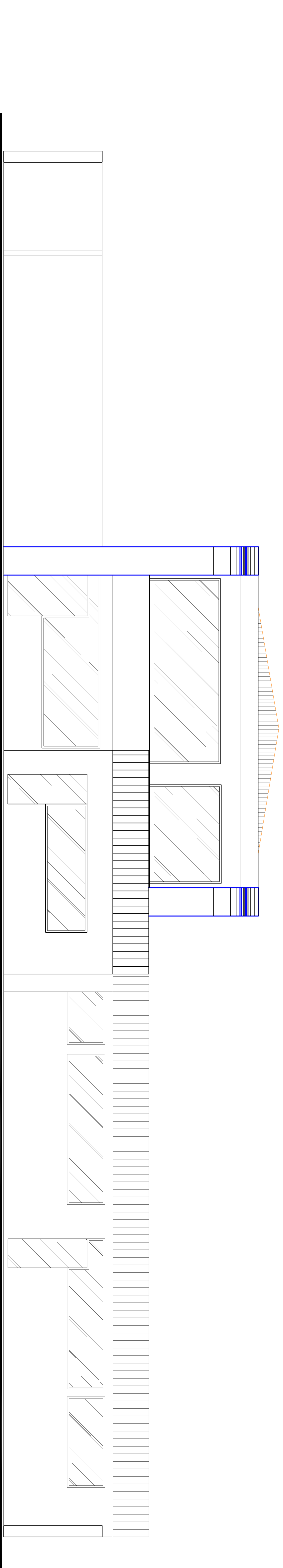

ELEVAÇÃO 2
ESCALA: 1/50

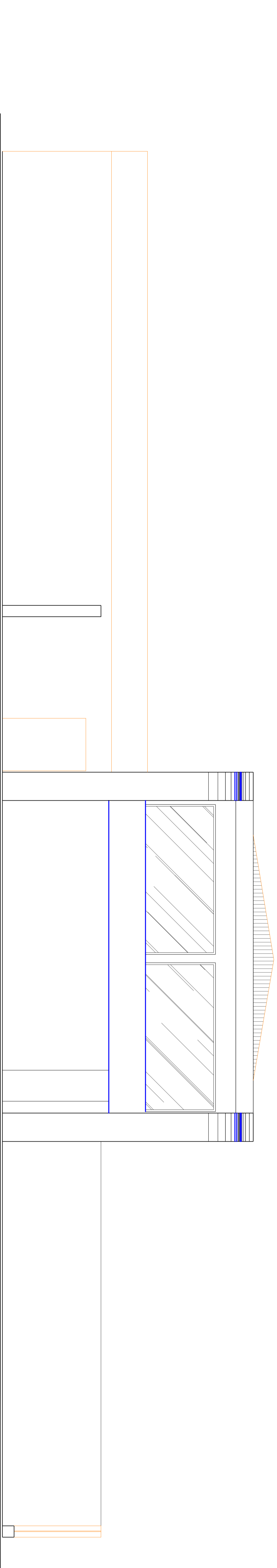

ELEVAÇÃO 4
ESCALA: 1/50

Empreendimento: RUA N.C.

Outro: O presente projeto foi desenvolvido com o auxílio de ferramentas de modelagem 3D, sendo que a representação final é meramente ilustrativa e não deve ser utilizada para fins de construção sem a devida supervisão técnica.

Projeto: PROJETO DE BARRIO (CASA COMUNITÁRIA) CASA SALOMÃO MEDEIRA

Proprietário: RUA TURPIVA 1928 - Higienópolis - Curitiba - PR

Arquiteto: BRUNO COELHO GOUVERNO

Projeto: PROJETO DE BARRIO (CASA COMUNITÁRIA) CASA SALOMÃO MEDEIRA

Arquiteto: BRUNO COELHO GOUVERNO

Projeto: PROJETO DE BARRIO (CASA COMUNITÁRIA) CASA SALOMÃO MEDEIRA