

SIMBOLOGIA	ESPECIFICAÇÕES - QUADROS
	Quadro de distribuição geral
SIMBOLOGIA	ESPECIFICAÇÕES - INTERRUPTORES
	Interruptor 1 tecla simples - cx ret 4x2" / H=1,10m
	Interruptor 2 teclas - cx ret 4x2" / H=1,10m
SIMBOLOGIA	ESPECIFICAÇÕES - TOMADAS
	Tomada 2P+1/220V Padrão ABNT 14136 - cx ret 4x2" / H=0,30m
	Tomada 2P+1/220V Padrão ABNT 14136 - cx ret 4x2" / H=0,60m
	Tomada 2P+1/220V Padrão ABNT 14136 - cx ret 4x2" / H=1,10m
	Tomada 2x2P+1/220V Padrão ABNT 14136 - cx ret 4x2" / H=0,30m
	Tomada 2x2P+1/220V Padrão ABNT 14136 - cx ret 4x2" / H=0,60m
	Tomada 2x2P+1/220V Padrão ABNT 14136 - cx ret 4x2" / H=1,10m
	Espelho cego - cx ret 4x2" / H=0,30m
SIMBOLOGIA	ESPECIFICAÇÕES - COMUNICAÇÃO / DADOS
	Tomada de telefone RJ45 - cx ret 4x2" / H=0,30m
	Tomada de telefone RJ45 - cx ret 4x2" / H=1,10m
	Ponto para internet e telefone - cx ret 4x2" / H=1,10m
	Antena de televisão - cx quad 4x2" / H=0,30m
	Ponto de telefone RJ45 no teto - cx ret 4x2"
	Comando de alarme - cx ret 4x2" / H=1,10m
	Projeto no teto - cx quad 4x4"

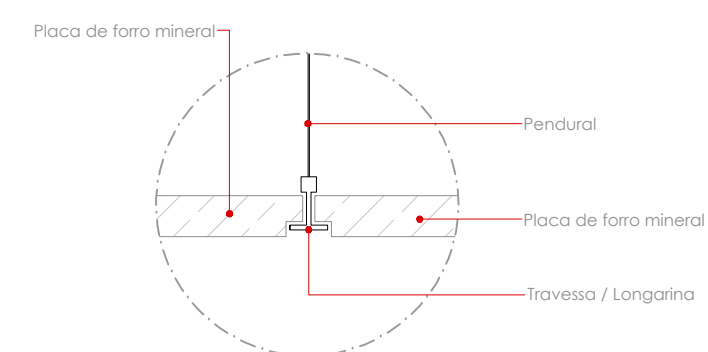

08 DETALHE 05 - FORRO EM CHAPA MINERAL SEM ESCALA

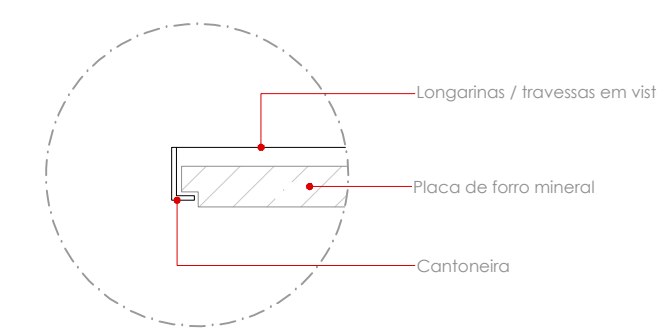

09 DETALHE 06 - FORRO EM CHAPA MINERAL SEM ESCALA

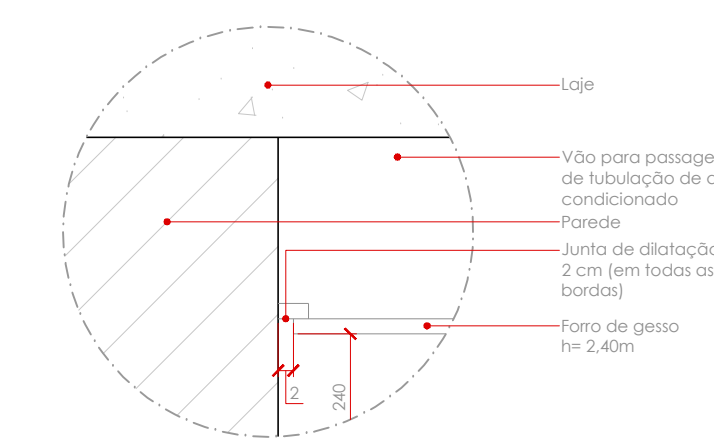

10 DETALHE 07 - FORRO DE GESSO BANHEIRO ESC.: 1/10

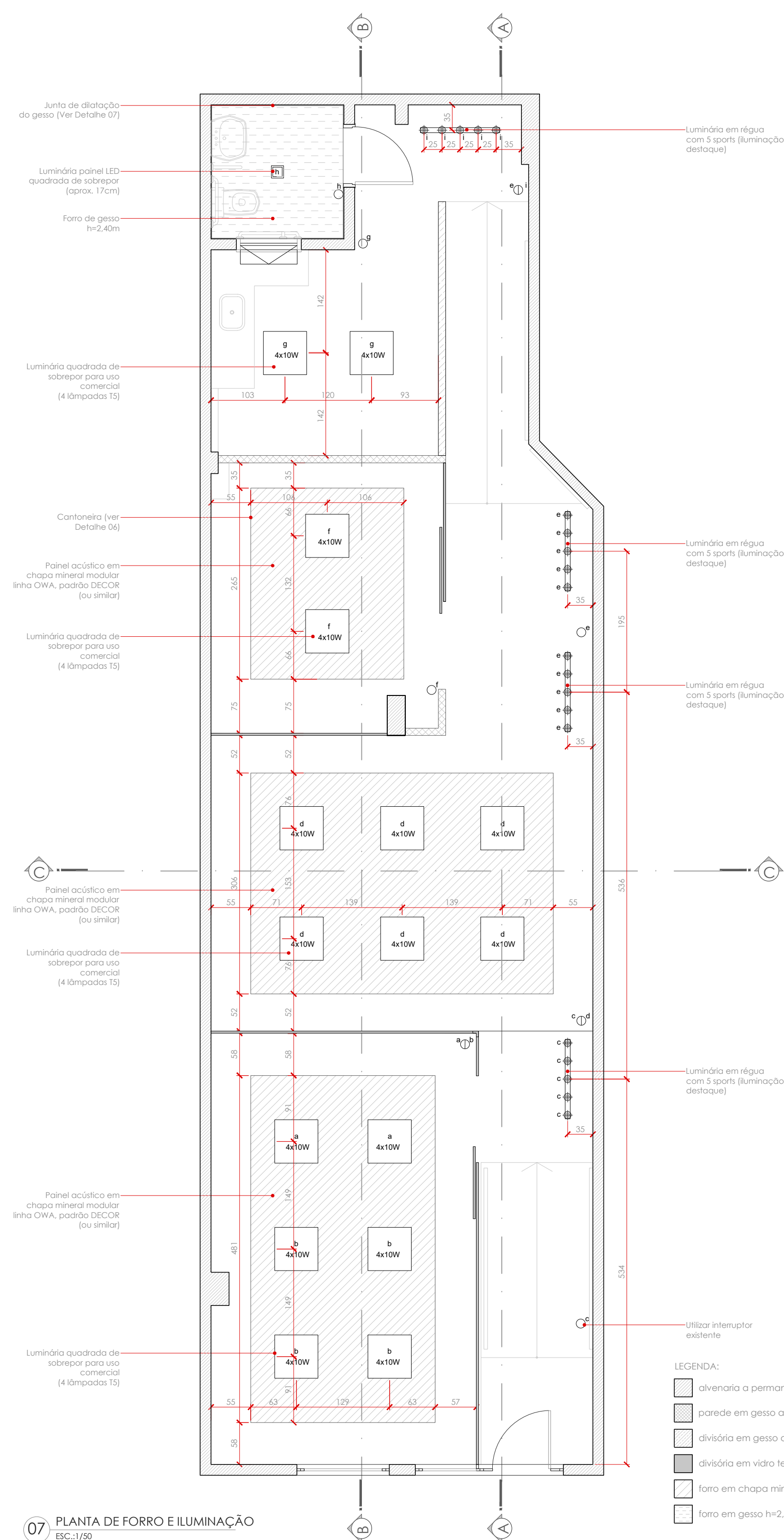

07 PLANTA DE FORRO E ILUMINAÇÃO ESC.: 1/50

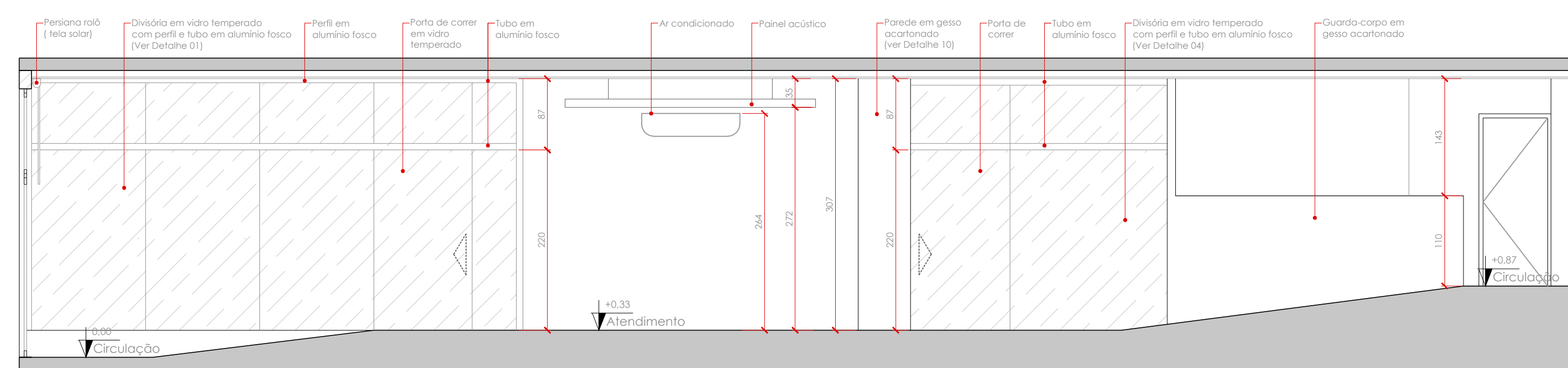

11 CORTE AA ESC.: 1/50

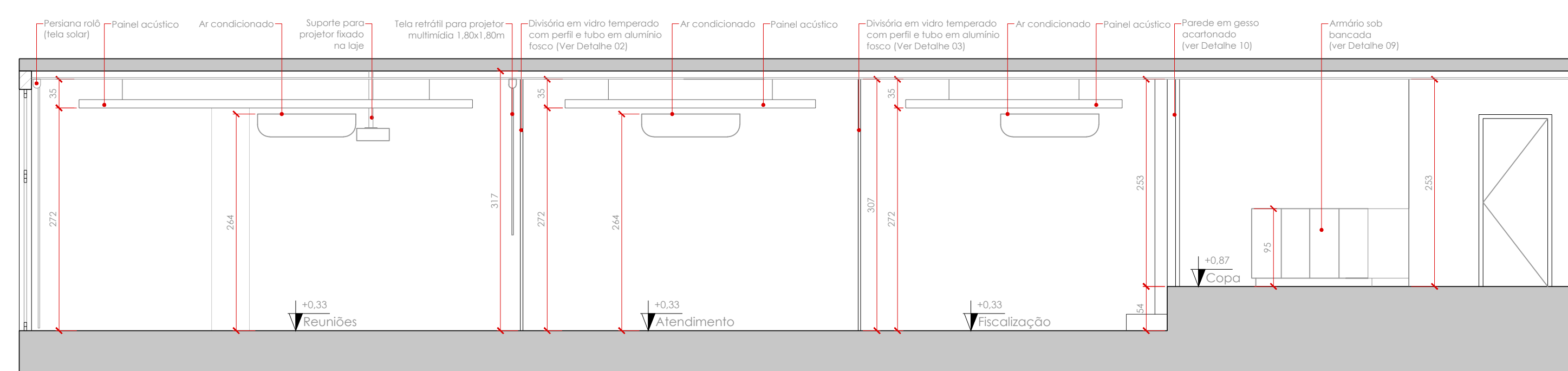

12 CORTE BB ESC.: 1/50

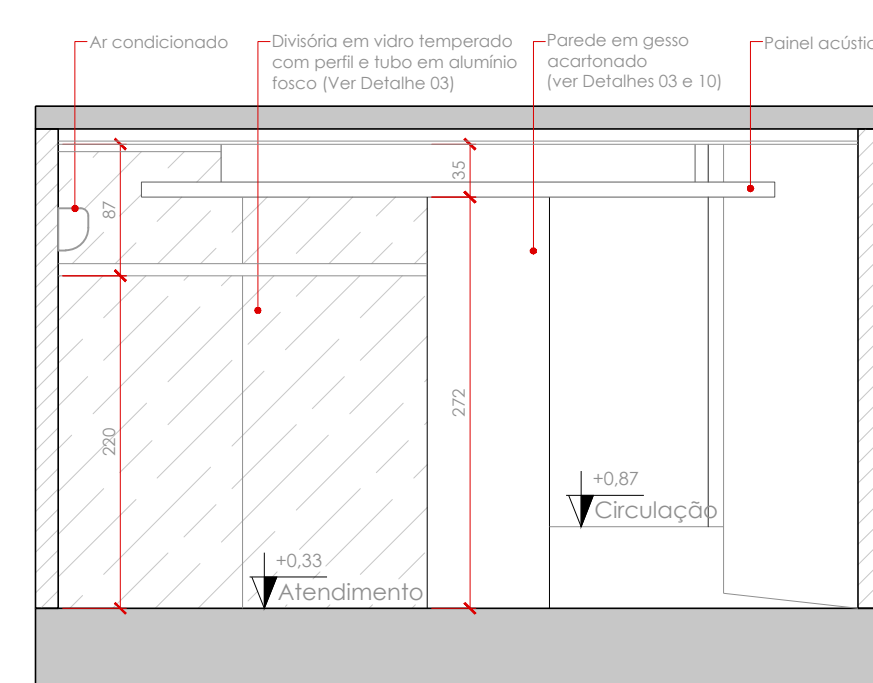

13 CORTE CC ESC.: 1/50

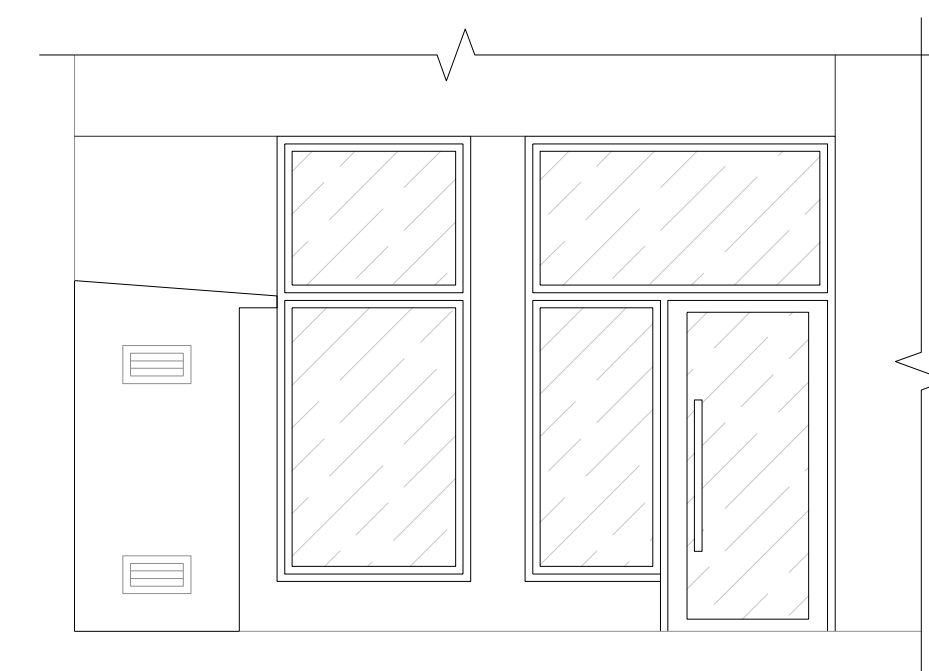

14 FACHADA ESC.: 1/50



**CAU/PR** SERVIÇO PÚBLICO FEDERAL  
Conselho de Arquitetura e Urbanismo do Paraná

**OBSERVAÇÕES IMPORTANTES:**  
Este projeto é parte integrante do Edital de Licitação Concorrência C001/2018 - CAU/PR.  
Eventuais modificações no projeto só poderão ser efetuadas com autorização formal e escrita do CONTRATANTE, e devidamente aprovadas pela fiscalização quanto a sua execução técnica, financeira e as normas do ABNT. A execução de qualquer modificação somente poderá ser posta em prática após a fiscalização, respondendo pelo ato registrado na Livro de Ocorrência da Obra, conforme Termo de Referência.

As cotas prevalecem sobre os desenhos. Medidas em centímetros.

ÁREAS  
Área total a reformar/adequar: 94,78 m²  
Área útil a reformar/adequar: 92,79 m²

**REFERÊNCIA** REFORMA E ADEQUAÇÃO DE SALA COMERCIAL - CAU/PR

**ENDEREÇO** RUA SENADOR PINHEIRO MACHADO, 2410 - CENTRO - GUARAPUAVA/PR

RESPONSÁVEL TÉCNICO PELO PROJETO CAU: <b>A49216-7</b>	MARIANA VAZ DE GENOVA	CONTEÚDO	PROJETO ARQUITETÔNICO
REVISÃO Nº 08		ESCALA	INDICADA
RRT Nº		DESENHO	MARIANA
Projeto original: ARQ. E URB. LUIZ EDUARDO BIN GOMES DA SILVA   CAU A-61514-5		DATA	AGOSTO/2018
Alterações: ARQ. E URB. MARIANA VAZ DE GENOVA   CAU A-49216-7			

02/03