

15 PLANTA BAIXA - TOMADAS E INTERRUPTORES
ESC:1/50

SIMBOLOGIA	ESPECIFICAÇÕES - QUADROS
	Quadro de distribuição geral
SIMBOLOGIA	ESPECIFICAÇÕES - INTERRUPTORES
	Interruptor 1 tecla simples - cx.ref. 4x2" / H=1,10m
	Interruptor 2 teclas - cx.ref. 4x2" / H=1,10m
SIMBOLOGIA	ESPECIFICAÇÕES - TOMADAS
	Tomada 2P+1/220V Padrão ABNT 14136 - cx.ref. 4x2" / H=0,30m
	Tomada 2P+1/220V Padrão ABNT 14136 - cx.ref. 4x2" / H=0,60m
	Tomada 2P+1/220V Padrão ABNT 14136 - cx.ref. 4x2" / H=1,10m
	Tomada 2x2P+1/220V Padrão ABNT 14136 - cx.ref. 4x2" / H=0,30m
	Tomada 2x2P+1/220V Padrão ABNT 14136 - cx.ref. 4x2" / H=0,60m
	Tomada 2x2P+1/220V Padrão ABNT 14136 - cx.ref. 4x2" / H=1,10m
	Espelho cego - cx.ref. 4x2" / H=0,30m
SIMBOLOGIA	ESPECIFICAÇÕES - COMUNICAÇÃO / DADOS
	Tomada de telefone RJ45 - cx.ref. 4x2" / H=0,30m
	Tomada de telefone RJ45 - cx.ref. 4x2" / H=1,10m
	Ponto para interfone e telefone - cx.ref. 4x2" / H=1,10m
	Antena de televisão - cx. quad. 4x2" / H=0,30m
	Ponto de telefone RJ45 no teto - cx.ref. 4x2"
	Comando de alarme - cx.ref. 4x2" / H=1,10m
	Projeto no teto - cx. quad. 4x4"

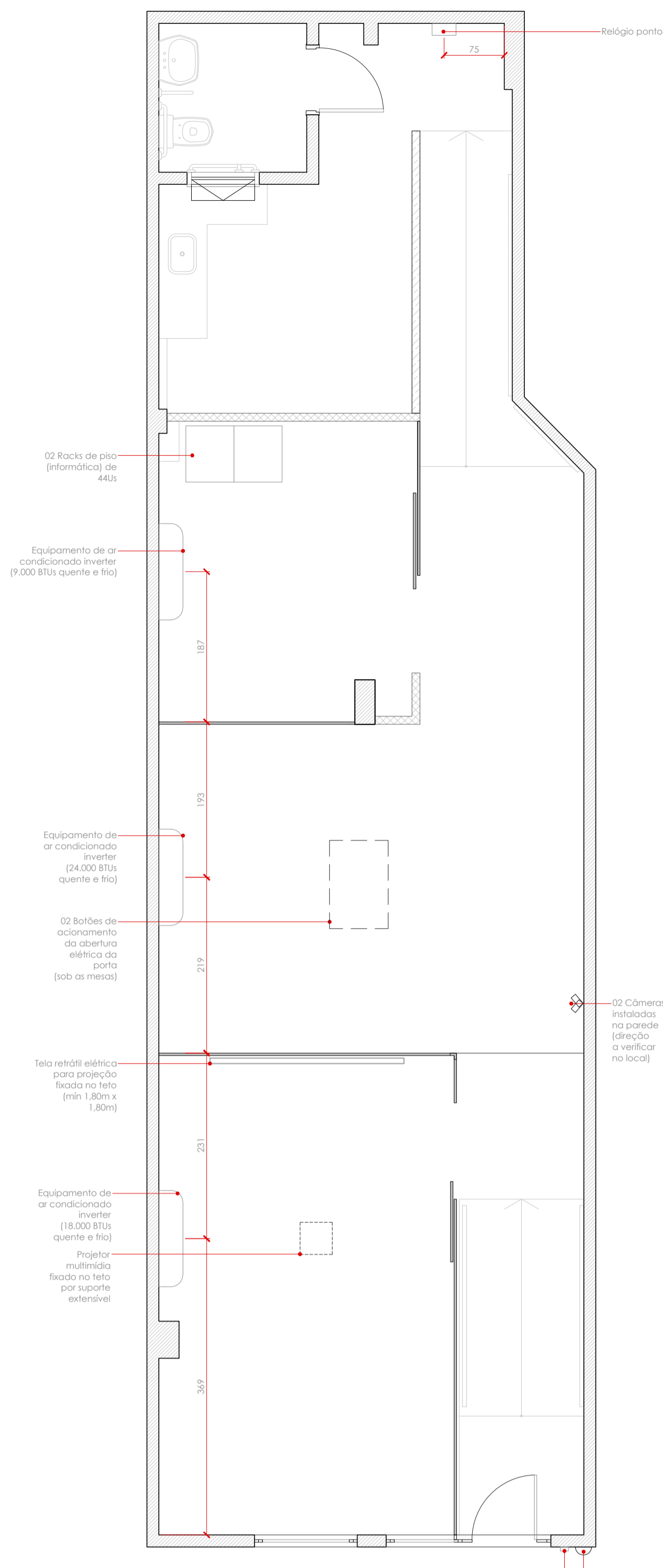

16 PLANTA DE LOCAÇÃO DE EQUIPAMENTOS
ESC:1/50

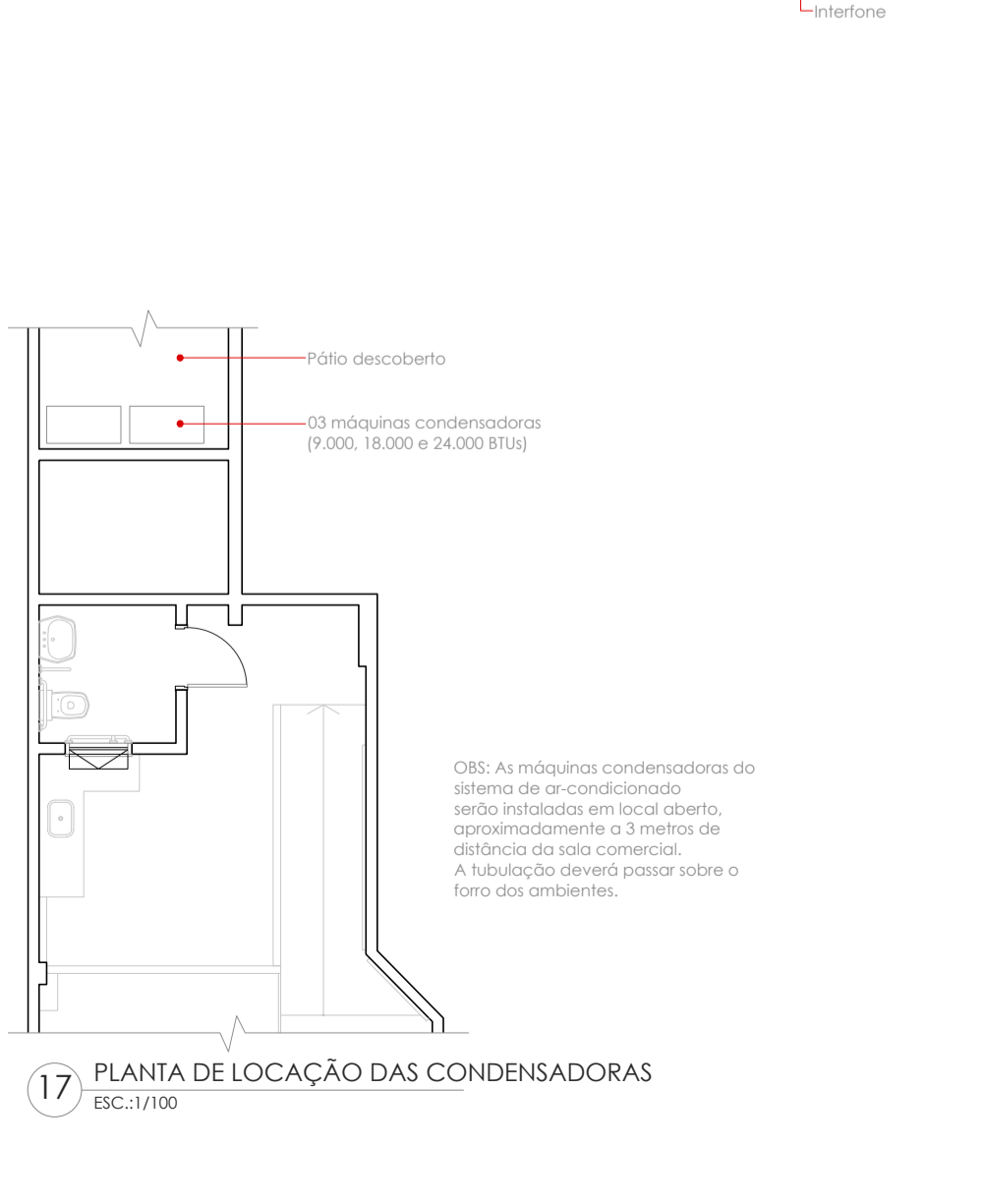

17 PLANTA DE LOCAÇÃO DAS CONDENSADORAS
ESC:1/100

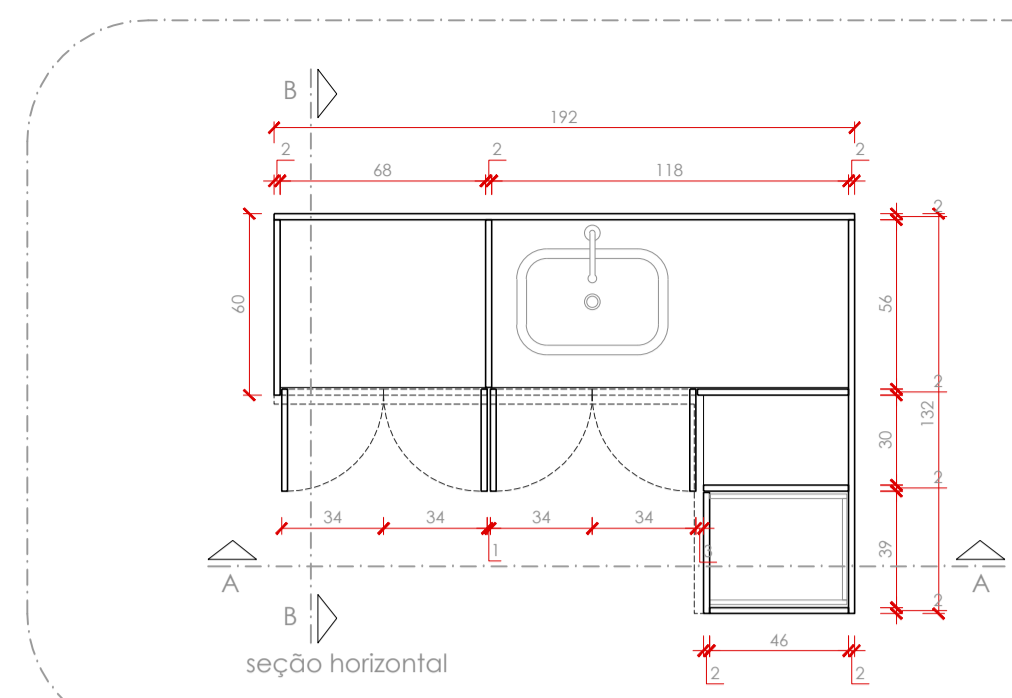

18 DETALHE 09 - ARMÁRIO SOB BANCADA
ESC:1/25

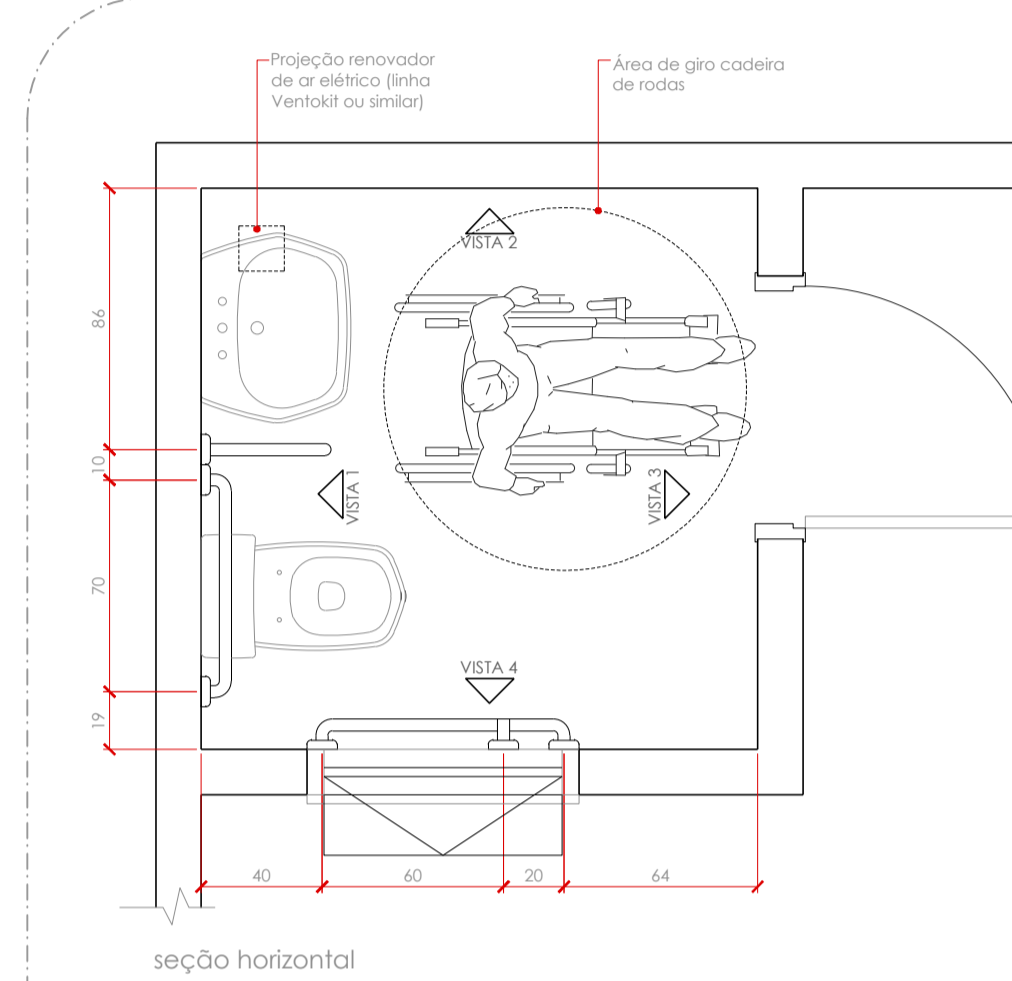
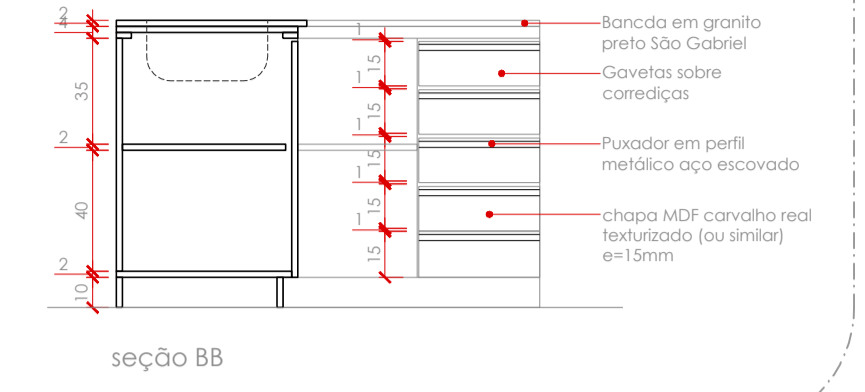
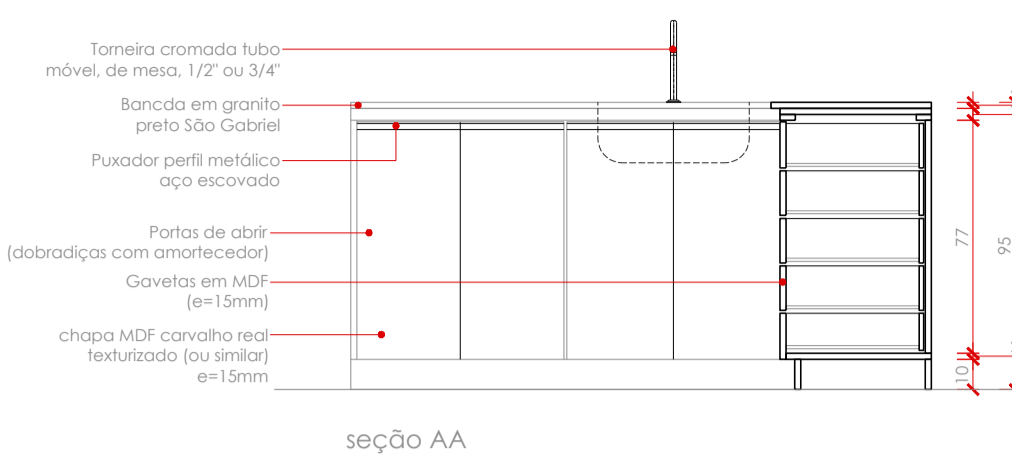

19 DETALHE 08 - BANHEIRO
ESC:1/25

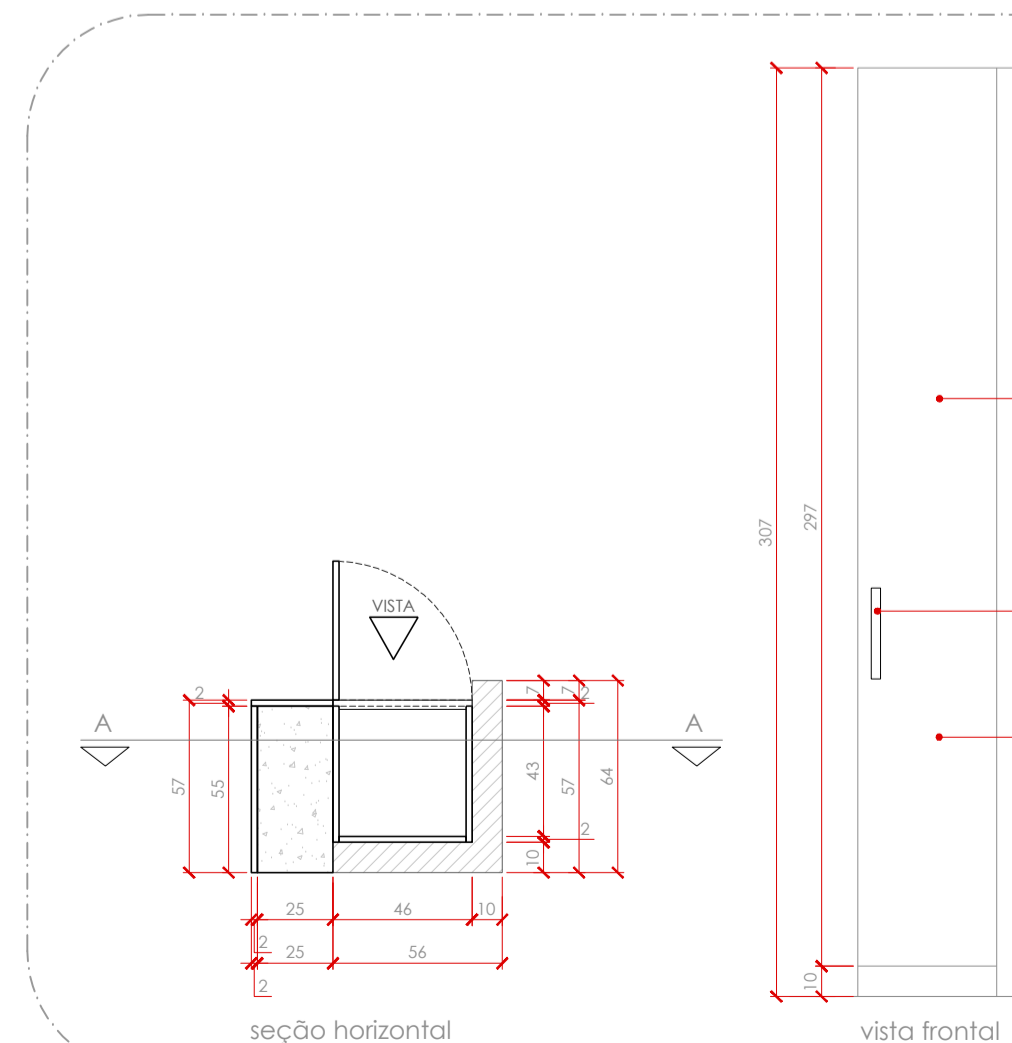
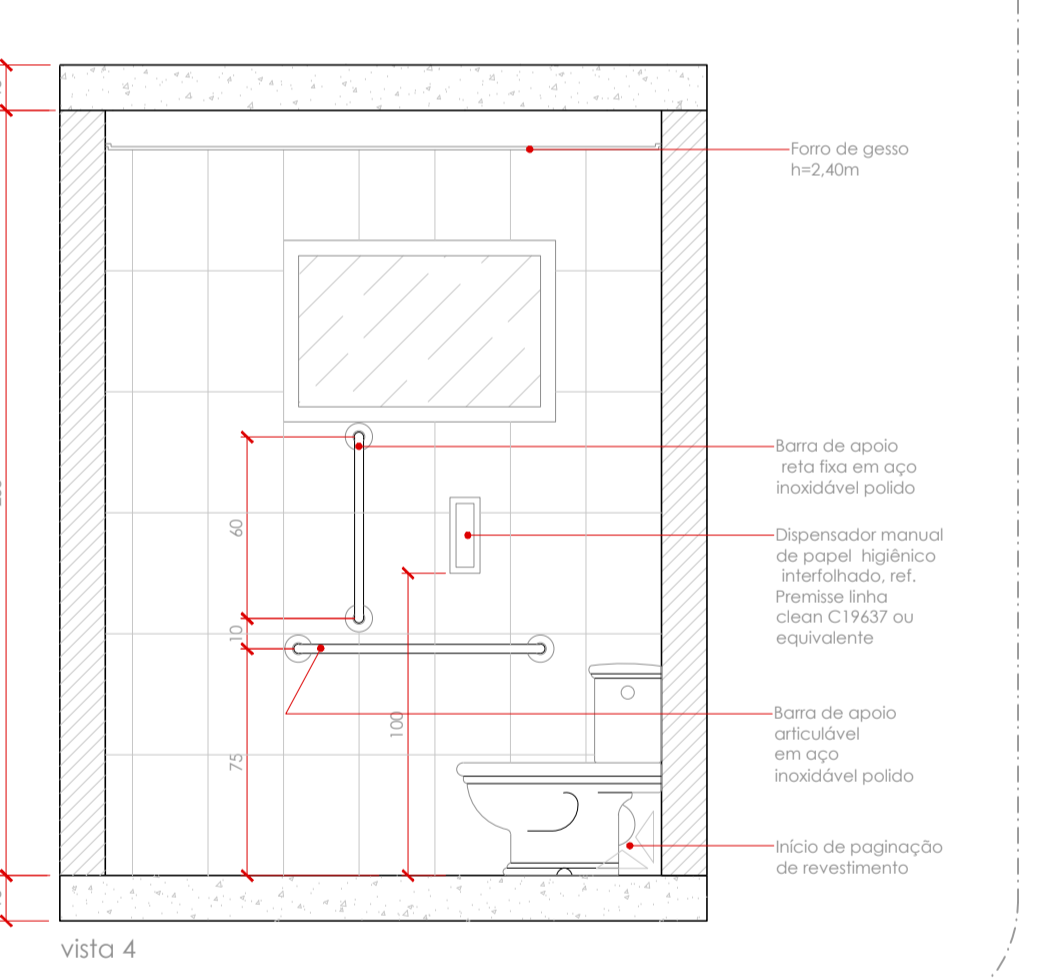
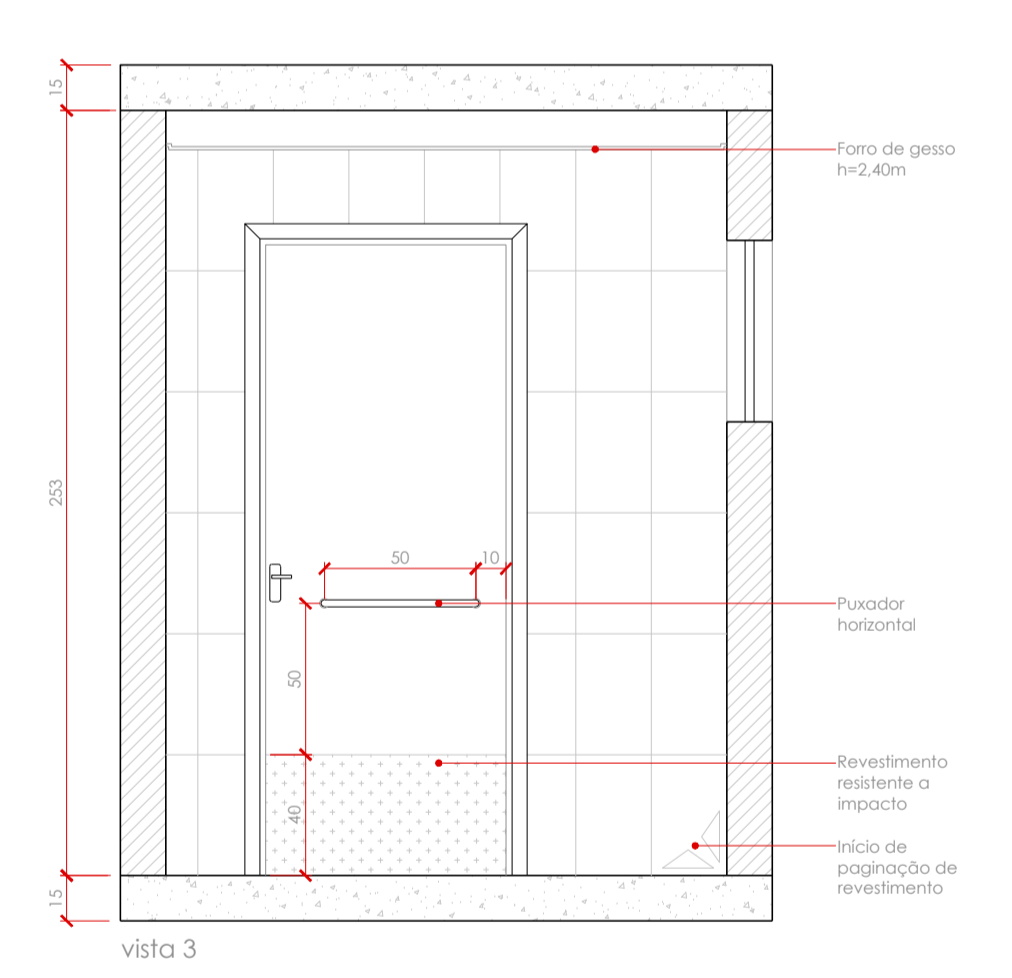
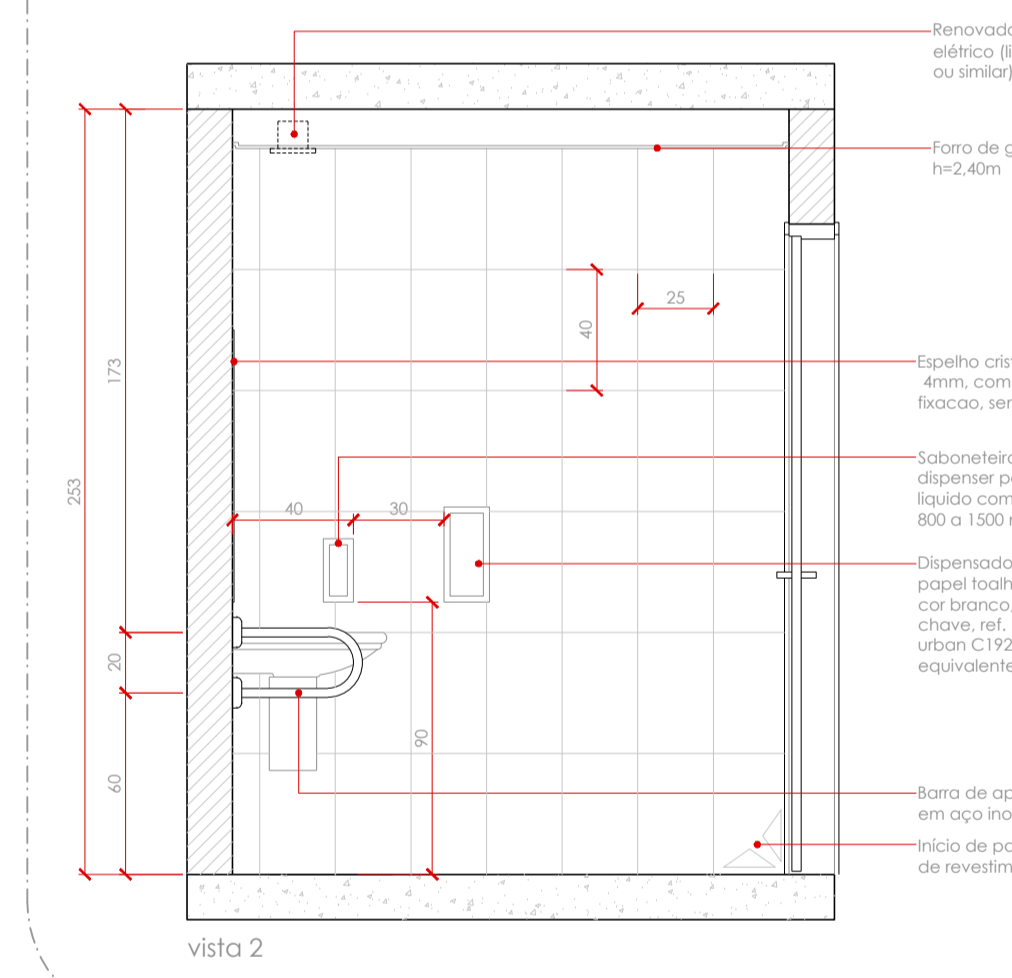
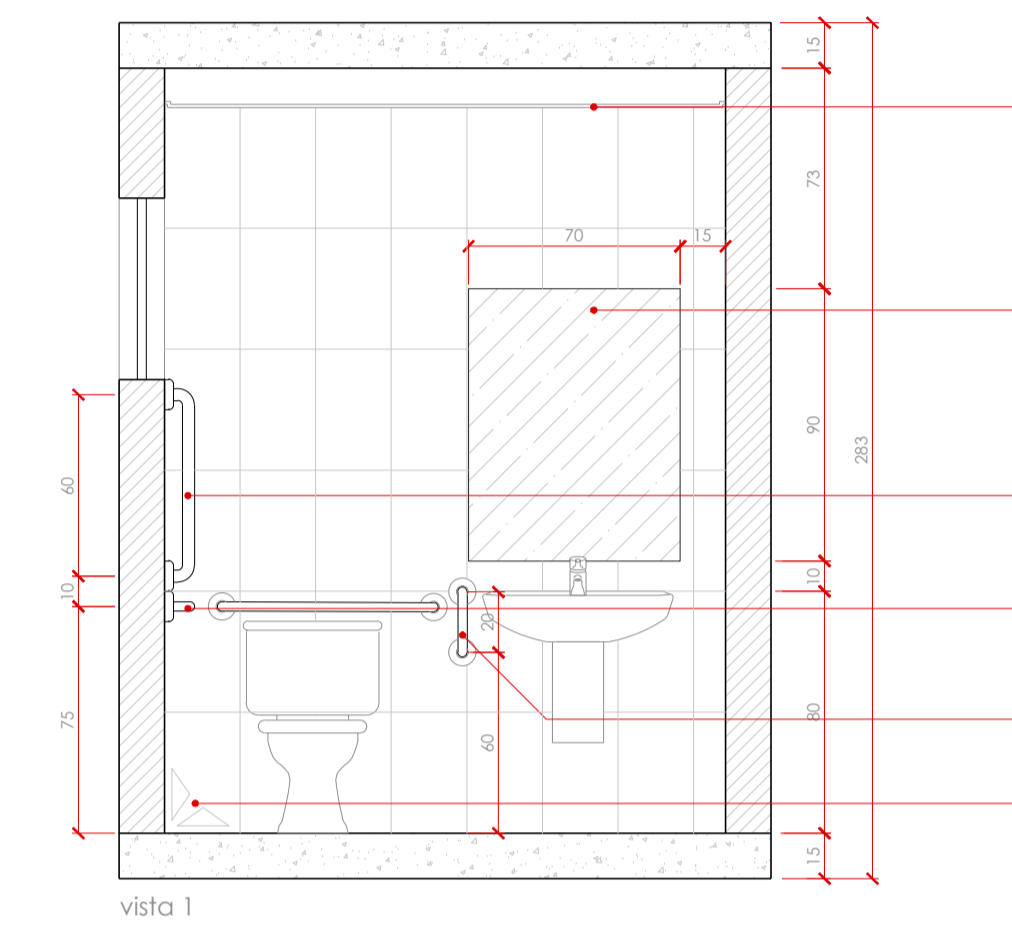

20 DETALHE 10 - ARMÁRIO ALTO FISCALIZAÇÃO
ESC:1/25

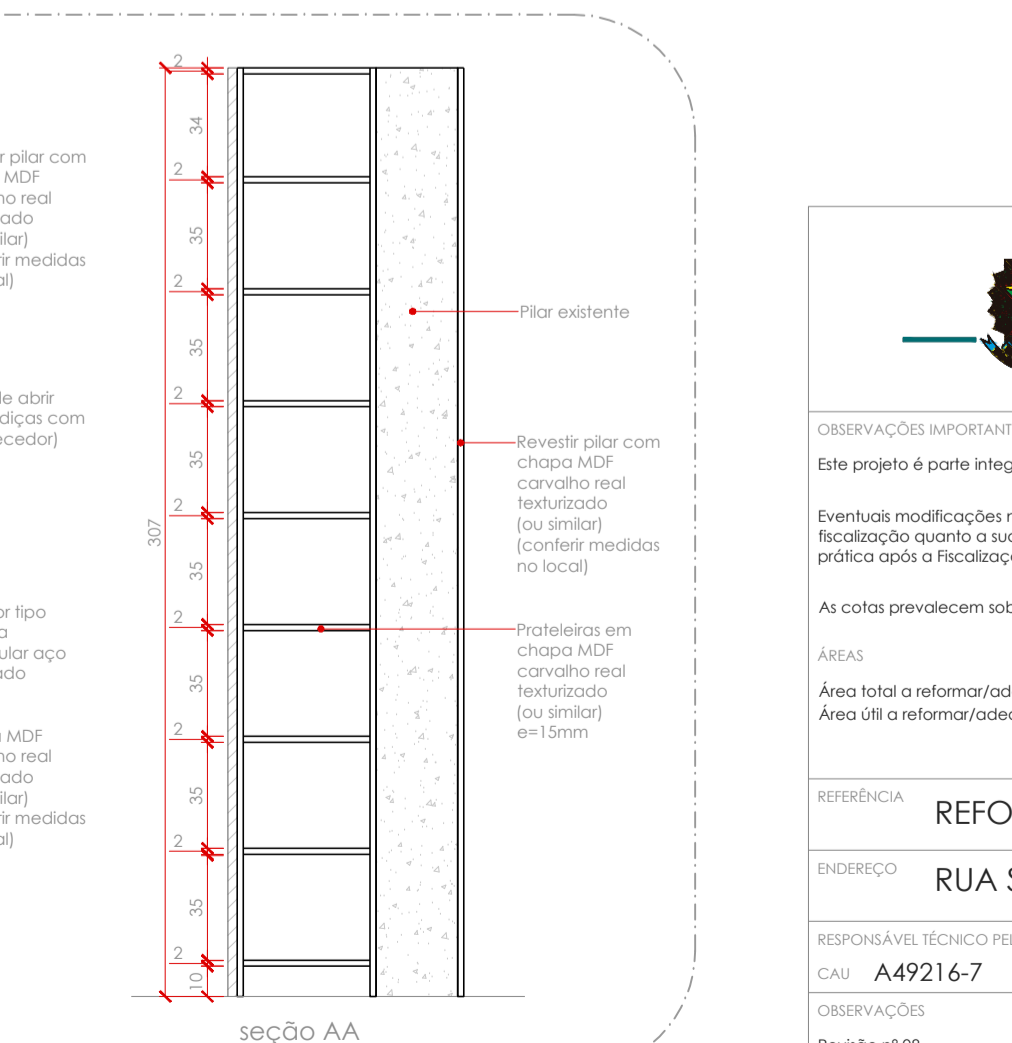

SERVIÇO PÚBLICO FEDERAL
Conselho de Arquitetura e Urbanismo do Paraná

OBSERVAÇÕES IMPORTANTES:
Este projeto é parte integrante do Edital de Licitação Concorrência C001/2018 - CAU/PR. Eventuais modificações no projeto só poderão ser efetuadas com autorização formal e escrita do CONTRATANTE, e devidamente aprovadas pela fiscalização quanto a sua equivalência técnico-financeira e as normas do ABNT. A execução de qualquer modificação somente poderá ser feita em prático após a fiscalização, respondendo pela obra registrada no Livro de Ocorrência da Obra, conforme Termo de Referência.

As cotas prevalecem sobre os desenhos. Medidas em centímetros.

ÁREAS
Área total a reformar/adequar: 94,78 m²
Área útil a reformar/adequar: 92,79 m²

REFERÊNCIA: REFORMA E ADEQUAÇÃO DE SALA COMERCIAL - CAU/PR

ENDEREÇO: RUA SENADOR PINHEIRO MACHADO, 2410 - CENTRO - GUARAPUAVA/PR

RESPONSÁVEL TÉCNICO PELO PROJETO: MARIANA VAZ DE GENOVA	CONTÉUDO: PROJETO ARQUITETÔNICO
CAU: A49216-7	ESCALA: INDICADA
REVISÃO Nº 08	FRANCHA: 03/03
PROJETO ORIGINAL: ARG. E URB. LUIZ EDUARDO BINI GOMES DA SILVA CAU A-61514-5	DESENHO: MARIANA
ALTERAÇÕES: ARG. E URB. MARIANA VAZ DE GENOVA CAU A-49216-7	DATA: AGOSTO/2018